附件 1

广东省 2027 年 1 月自学考试报名报考流程图

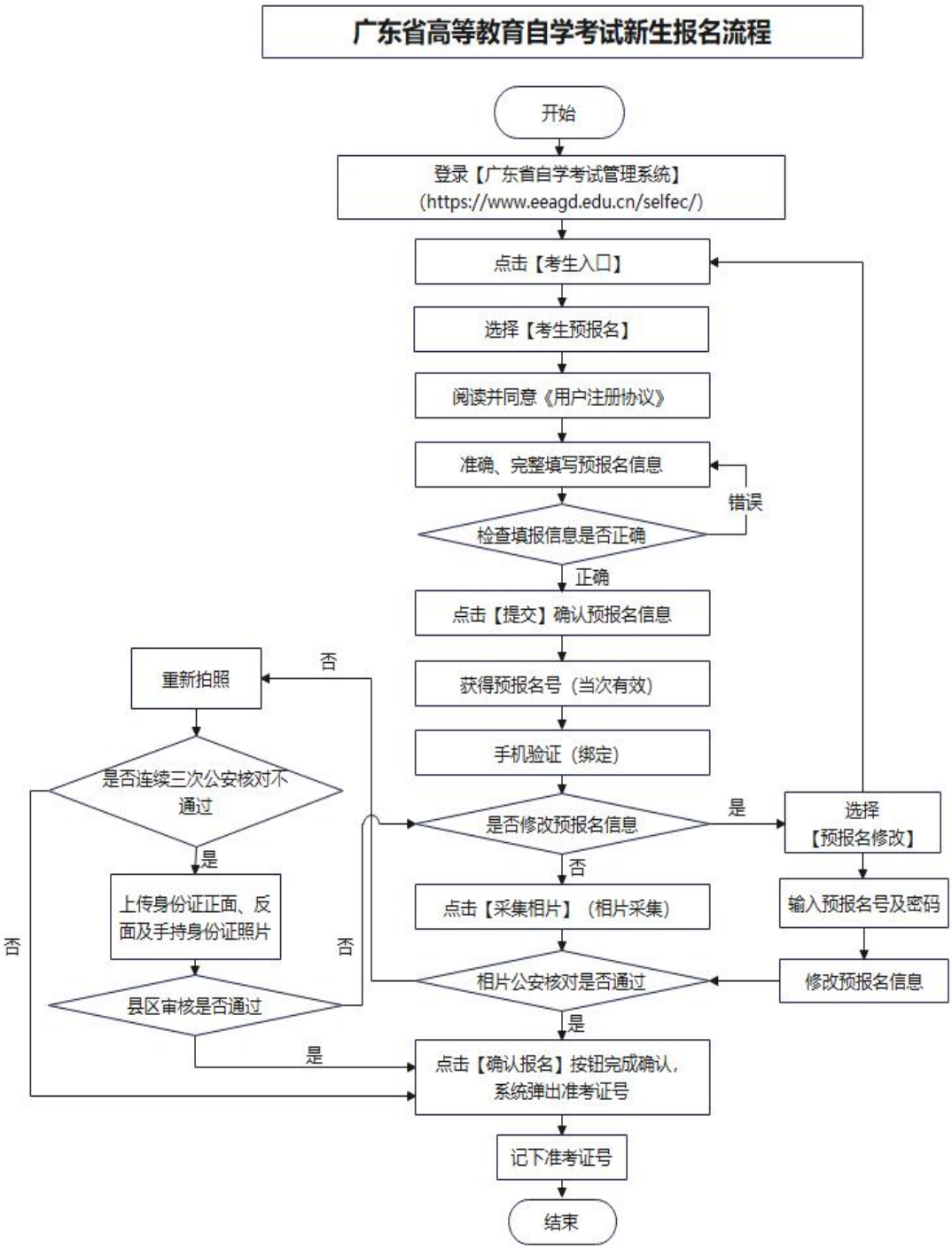

广东省高等教育自学考试考生报考流程

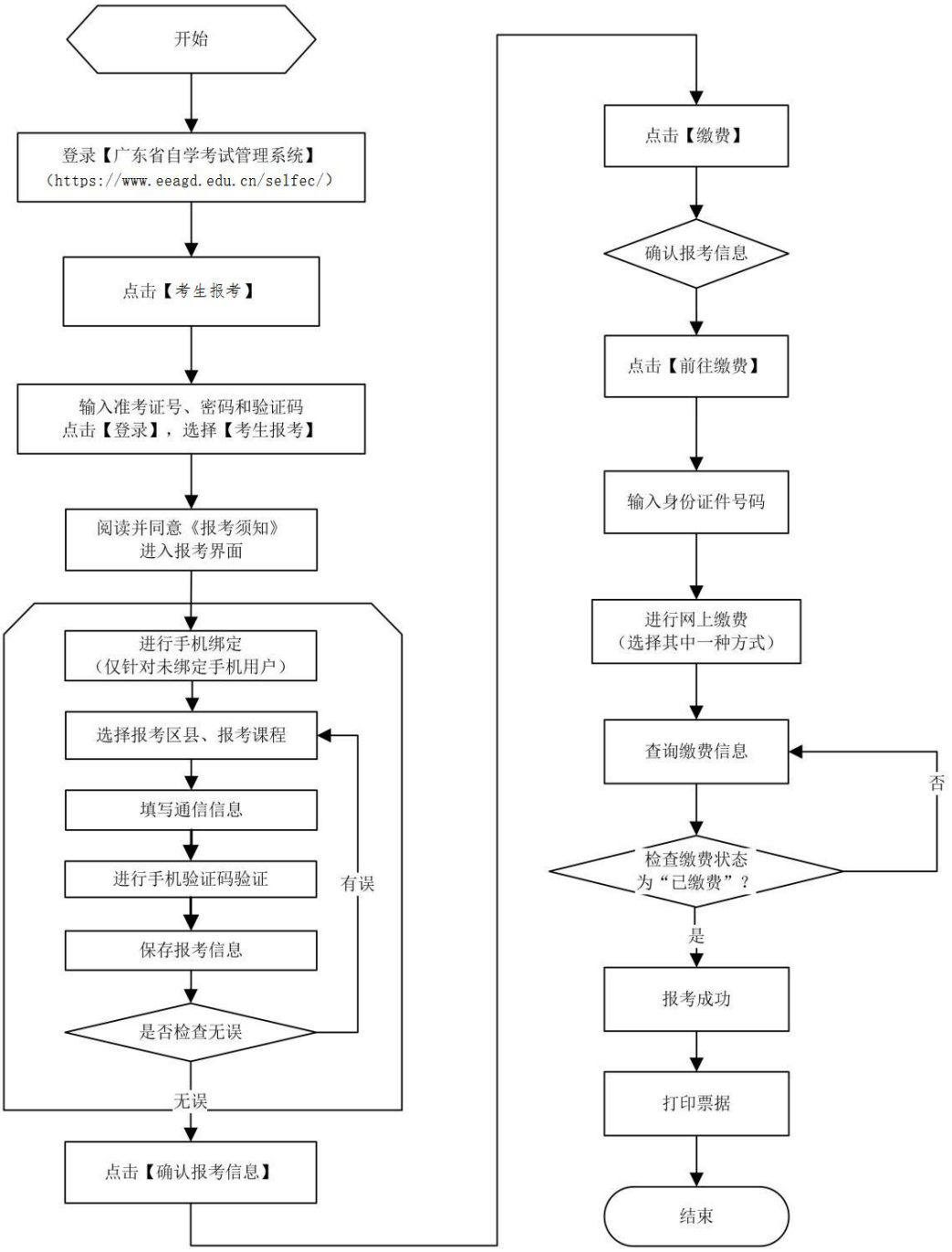

自考报考图文版操作指引，请留意省自学考试管理系统界面相关文档。

附件 2

广东省 2027 年 1 月自学考试在线报名操作指引

第一步：预报名－网页端

登录网址 https://www.eeagd.edu.cn/zkselfec/login/login.jsp 在网页端完成预报名信息录入，获取预报名号，并牢记预报名时设置的密码。

第二步：采集相片

（1）登录系统，点击“采集相片”按钮

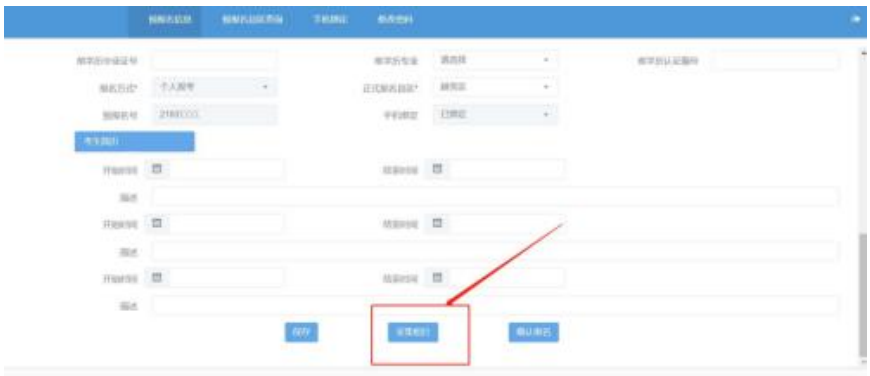

（2）使用**支付宝**进行扫码



（3）确认姓名与身份证号信息是否准确，如确认无误，则点击“确认无误”开始进行下一步摄像采集。



（4）了解相片采集规范，点击“相机拍摄”，而后点击“立即拍摄”。



（5）按照规范摄像完成（请切换后置摄像头，由他人协助拍照）。



（6）拍照后，点击“下一步”按钮，进行照片认证。实人认证通过点击“下一步”按钮，进行照片检测；实人认证不通过可重新拍摄上传。



（7）照片上传至后台进行证件照的智能处理，如果照片无法自动处理合格，请根据提示重新拍照。



（8）系统自动进行人像抠图、褪底及裁剪等 AI 处理，将照片处理成相应的报名证件照规格，并在界面上显示处理后的照片，如不满意可以点击“不满意重拍”按钮重新拍照。



（9）拍摄完满意的照片后，点击“我已摄像完成”按钮。



（10）完成摄像，系统自动验证通过后方可生成准考证号。**如自动验证不通过，考生须按系统提示要求重新摄像上传。**如遇问题须及时与报名县区所在地市自学考试办公室联系。

第三步：生成准考证号

当相片验证通过后，在系统找到“确认报名”按钮，并点击即可，请记住系统弹出来的考生号。

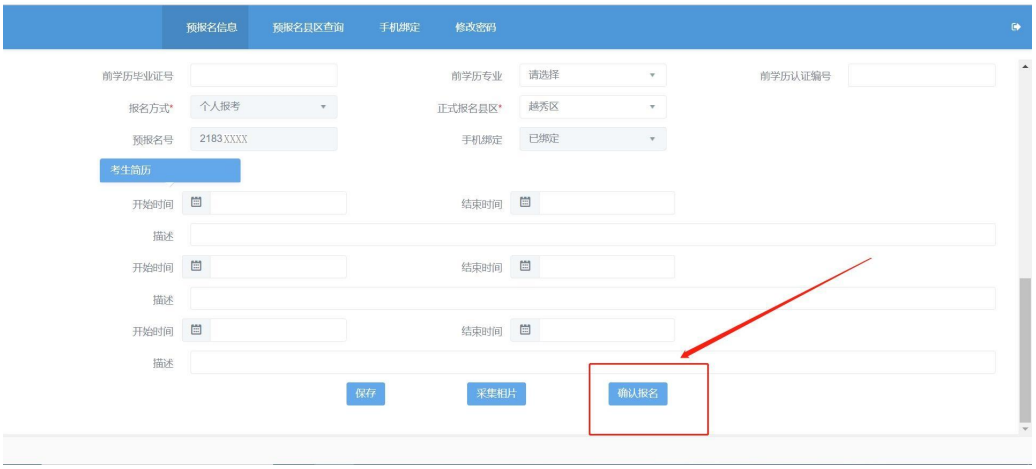

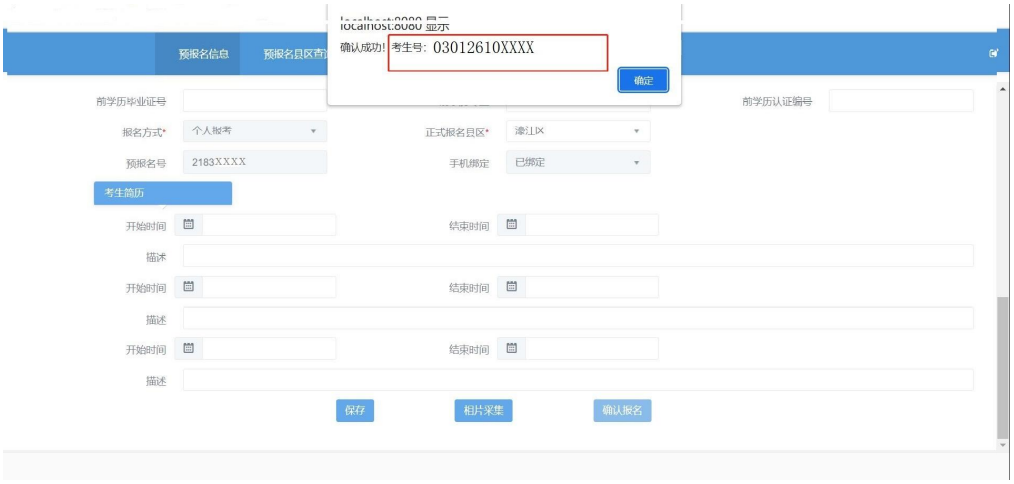

附件 3

广东省高等教育自学考试电子相片采集标准

1.本人近期正面、免冠、彩色（淡蓝色底）证件电子照片，照片必须清晰完整，**图像应真实表达本人相貌**。禁止对图像整体或局部进行镜像、旋转等变换操作。不得对人像特征（如伤疤、发型等）进行技术处理。

2.成像区上下要求头上部空 1／10，头部占 7／10，肩部占 1／5。采集的图像大小最小为 192×168（高×宽），单位为：像素。成像区大小为 48ｍｍ×42ｍｍ（高×宽）。

3.电子照片须显示双肩、双耳，露双眉，衣着端正，不着与背景同色的上衣，人像清晰，神态自然，无明显畸变，无袒胸露肩、脸部无局部亮度，背景无边框。不得上传翻拍照、全身照、风景照、生活照、大头贴、背带（吊带）衫照、艺术照、侧面照、不规则手机照等。人像在图像矩形框内水平居中，左右对称。

4.电子照片不得佩戴饰品，不得佩戴粗框、有色眼镜，眼镜不能有反光（饰品、眼镜遮挡面部特征会影响考试期间身份核验），不得使用头部覆盖物（宗教、医疗和文化需要时，不得遮挡脸部或造成阴影）。头发不得遮挡眉毛、眼睛和耳朵。不宜化妆、美颜。

5.此照片将作为本人准考证唯一使用照片，将用于考试期间的人像识别比对及毕业申请的照片审核，不符合要求的照片会影响考生的考试及毕业等，由此造成的后果由考生自行承担。

附件 4

广东省高等教育自学考试考场规则

（一）考生应诚信考试，遵规守纪。自觉服从监考员等考试工作人员管理，不得以任何理由妨碍监考员等考试工作人员履行职责，不得扰乱考点考场及其他考试工作地点的秩序。

（二）考前 30 分钟，凭准考证、有效居民身份证原件（不含电子身份证）通过身份验证后按规定入场参加考试。不得穿背心、拖鞋以及部队、警察、执法等类型的制服进入考点和考场。

（三）主动接受监考员按规定进行的身份验证（包括人脸识别技术和人工比对身份证检查）、使用金属探测仪进行安全检查和对随身物品等进行的必要检查。

（四）考生只可携带必要的文具（如 2B 铅笔、黑色字迹的钢笔或签字笔、直尺、圆规、三角板、橡皮、马克笔等），其他与考试无关的任何物品不准带入考场。

严禁携带任何通讯工具（如手机、对讲机及其他无线接收、传送设备等）、智能穿戴设备（如智能眼镜、智能手表、运动手环等）、电子计算器、电子存储记忆录放设备、照相机、涂改液、修正带等物品进入考场。**可使用计算器的课程，计算器不得有程序储存功能。**

（五）入场后，对号入座，将本人准考证、身份证放在桌面左上角，以便核验。已到考生须在点名卡对应签名框内签名确认，未签名者视为缺考。

（六）试卷由问卷和答题纸两部分组成。考生领到试卷后，须先检查核对问卷和答题纸的课程名称、课程代码是否与报考课程相符。如遇试卷、答题纸分发错误及试题字迹不清、重印、漏印或缺页等问题，应立即举手向监考员报告；未按要求及时检查或发现问题未及时向监考员报告，作答本人报考课程外试卷的按0分计；出现缺页的，缺页部分按0分计；开考后再行报告、更换的，延误的考试时间不予延长。涉及试题内容的疑问，不得向监考员询问。

考生作答前必须先在每张答题纸规定的位置上正确、清楚地填写本人准考证号、姓名、考点名称、考场号、座位号等信息，并将条形码粘贴在“条形码粘贴处”栏框内(**每张答题纸只须贴一张条形码，若有多余条形码，请不要粘贴**）。凡漏填、错填、书写字迹不清或不按要求粘贴条形码，导致无法正常评卷的，试卷按0分计。

考生须进行课程笔迹信息采集，按要求在答题纸指定位置认真抄写“考生笔迹确认”部分规定文字，未进行笔迹采集的课程将无法办理省际转考等业务。

（七）开考信号发出后方可开始答题。

（八）开考15分钟后，不得进入考点参加当科课程考试，交卷出场时间不得早于当科考试结束前30分钟。考试进行期间不得擅自离开座位、考场，如身体出现异常情况，须经监考员请示主考同意后方可提前离开考场，交卷出场后不得再进场续考，也不得在考场附近逗留或交谈。提前离场考生须在考点指定休息区域停留，考试结束前30分钟方可离开考点。

（九）严格按试卷要求作答。答题纸“选择题答题区”须用 2B 铅笔填涂，其他区域的书写或作答须用黑色字迹的钢笔或签字笔；必须在答题纸规定答题区域的指定题号处按要求作答；作答时需画表、作图或作辅助线的，可先用铅笔辅助再用黑色字迹的钢笔或签字笔描黑确认。答题纸不得折叠、污损、弄皱、弄破，不得作任何标记。不按规定作答，答题无效。

（十）在考场内须保持安静，不得吸烟，不得喧哗，不得交头接耳、左顾右盼、打手势、做暗号，不得夹带、旁窥、抄袭或有意让他人抄袭，不得传抄答案或交换试卷、答卷、草稿纸，不得传递文具、物品等，不得在准考证上做标记或书写内容、不得当作草稿纸使用。

（十一）考试结束信号发出后，立即停笔，待监考员收齐试卷、草稿纸无误后，根据监考员指令依次退出考场。严禁将试卷和草稿纸带出考场。

（十二）如不遵守考场规则，不服从考试工作人员管理，有违规行为的，按《中华人民共和国教育法》《国家教育考试违规处理办法》确定的程序和规定严肃处理，并将记入国家教育考试诚信档案；涉嫌犯罪的，移送司法机关追究法律责任。

附件 5

自学考试人脸识别绑定手机及重置密码操作指引

一、登录自考管理系统

1. 访问 https://www.eeagd.edu.cn/selfec/，点击“考生入口”

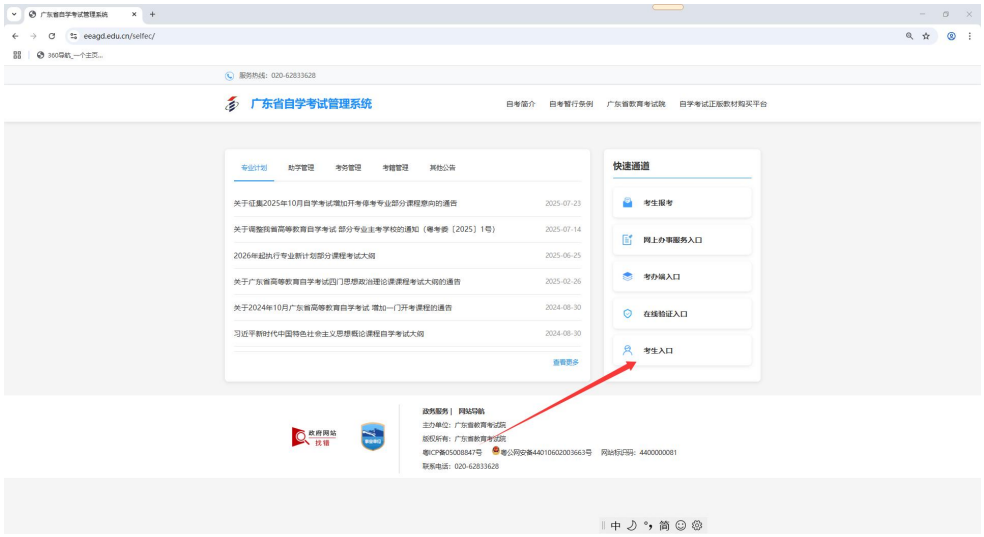

2. 点击“省统一平台认证登录”按钮



3. 使用本人微信进行扫码登录



4. 完成登录



注：如遇见“验证失败”、“会话失败”等提示，请重新进行第二步操作

二、绑定手机及重置密码

1. 点击“报考”→“手机绑定及重置密码”菜单

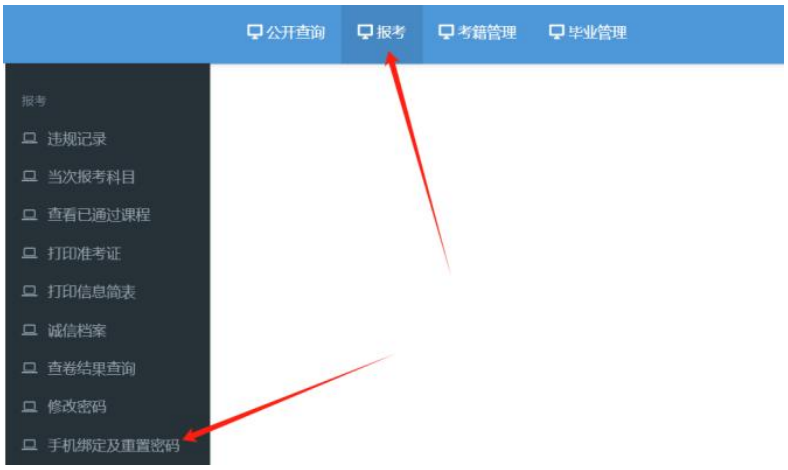

2. 点击修改密码按钮



3. 在弹出的窗口上，使用本人微信扫码进行人脸识别



4. 当人脸识别完毕，界面弹出如下提示时，点击“确定”按钮。



注：如遇见“验证失败”，“异常”等提示，请重新进行第二步操作

5.在自考系统上点击“我已完成人脸识别”按钮。



6.填入新手机号并获取验证码（该手机号会绑定至当前考生）。

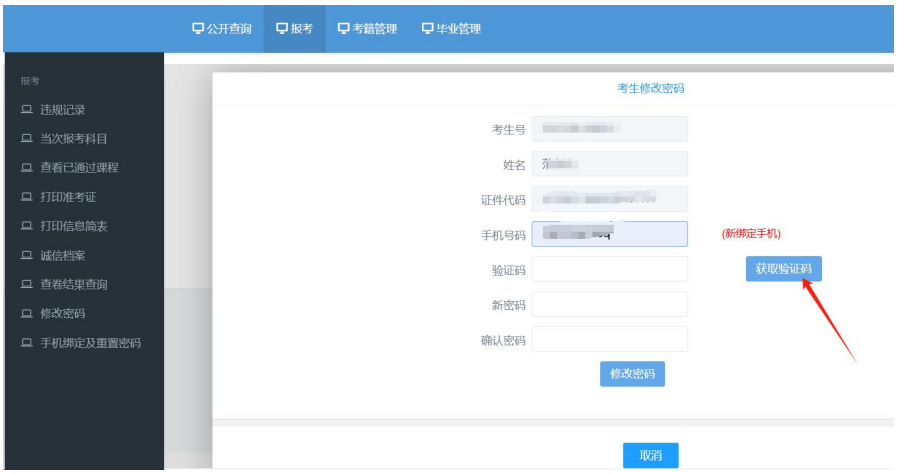

7.填入收到的验证码，并填写符合要求的新密码后，点击“修改密码”按钮。

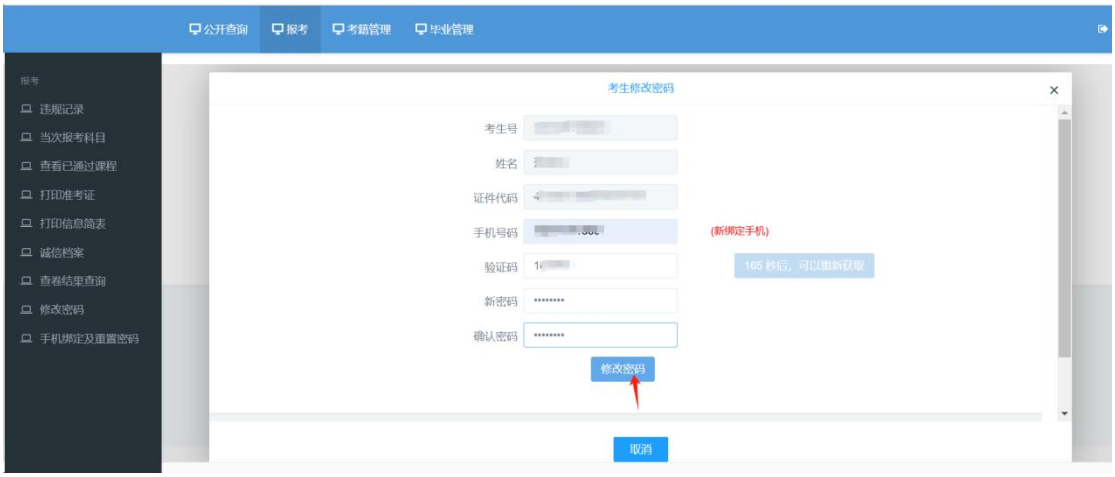

8.弹出“修改成功！”的系统提示，则代表修改成功。按照新密码登录系统即可。



附件 6

各地市自学考试办公室官网、公众号和咨询电话一览表

地市	官微	官网	咨询电话
广州市	广州招考	http://gzzk.gz.gov.cn/zxks/index.html	市招办：020-83862072 荔湾：81957623；越秀：87678002； 海珠：84472554；天河：82002110； 白云：86371613；黄埔：82509737； 花都：36898748；番禺：84644565； 南沙：39050023；从化：87930461； 增城：82712867
韶关市	韶关教育信息	http://jy.sg.gov.cn/	0751-8912116
深圳市	深圳市招生考试办公室	http://szeb.sz.gov.cn/szzkw/	0755-82181999
珠海市	珠海特区教育	http://zhjy.zhuhai.gov.cn/	0756-2121325
汕头市	汕头市教育局	https://www.shantou.gov.cn/edu/	0754-88860197
佛山市	佛山教育	http://zsks.edu.foshan.gov.cn	0757-83205077；83380865
江门市	江门教育	http://www.jiangmen.gov.cn/bmpd/jmsjyj/	0750-3503934
湛江市	湛江教育	https://www.zhanjiang.gov.cn/zhjedu/	0759-3339667
茂名市	茂名教育	http://mmjyj.maoming.gov.cn/	0668-2270141
肇庆市	肇庆教育号	http://www.zhaoqing.gov.cn/zqjyj/gkmlpt/index	0758-2843139
惠州市	惠州教育	https://jyj.huizhou.gov.cn/hzkszx/	0752-2399622
梅州市	梅州市教育局	https://www.meizhou.gov.cn/zwgk/zfjg/mzjy/	0753-2180858
汕尾市	汕尾市教育局	http://www.shanwei.gov.cn/swjyj/ywyw/zsks/index.html	0660-3390696
河源市	河源教育发布	/	0762-3389506；3389556
阳江市	阳江教育	http://www.yangjiang.gov.cn/yjjyj/gkmlpt/index	0662-3333920
清远市	清远招考	http://www.gdqy.gov.cn/channel/qysjyj/index.html	0763-3363283
东莞市	东莞慧教育	http://edu.dg.gov.cn	0769-23126082
中山市	中山市教育和体育局	http://zk.zsedu.cn/node/611.jspx	0760-89989286
潮州市	潮州教育	/	0768-2805032
揭阳市	揭阳教育	/	0663-8724409
云浮市	云浮教育	https://www.yunfu.gov.cn/jyj/tzgg/	0766-8830608
广东省教育考试院	广东省教育考试院	https://eea.gd.gov.cn/	020-62833628

注：如有变更，以各市最新公布为准。